

# **ESTIU 2022**

## **ALLARGAMENT BRESSOL**

**EBM ELS TRES TOMBS  
FUTUR I COMPROMÍS**

**ALLARGAMENT 1 al 15 juliol  
BRESSOL 18 de juliol al 12 d'agost**



# ALLARGAMENT TARDES

## 1 al 15 de juliol

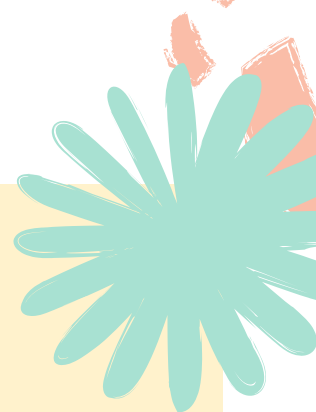

L'allargament és un servei que oferim per la primera quinzena de julio en horari de 15 a 17h. L'escola bressol al juliol tanca a les 15h.

L'equip d'educadores de suport de l'escola, principalment, durà a terme el servei, donant continuïtat a l'estada dels infants a l'escola bressol.

**EL PREU DE L'ALLARGAMENT JULIOL SON 85€ (QUINZENA)**  
(DEL 1 AL 15 DE JULIOL INCLÒS BERENAR)

És un preu únic pels 15 dies, no es poden agafar setmanes individuals. L'allargament no està dins de la campanya de vacances d'estiu (no es fa preinscripció web)

Per fer l'inscripció a l'allargament cal complimentar la FITXA D'INSCRIPCIÓ i entregar la DOCUMENTACIÓ DE L'INFANT (indicada més abaix) A L'ESCOLA BRESSOL El dia 26/ABRIL en horari de 9 a 10:30 i 15:30 a 17h





# BRESSOL D'ESTIU

La Bressol d'estiu és un servei que oferim a les famílies, donant continuïtat al projecte de l'escola bressol del 18 de juliol fins al 12 d'agost.

El joc centrarà les emocions, la descoberta i l'experimentació dels infants. La intervenció de les educadores vetllarà per potenciar:

- El vincle afectiu amb l'infant per fomentar el seu desenvolupament
  - Moviment i el joc lliure com a motor del creixement
  - Gaudir de les propostes de jocs relacionades amb l'experimentació i manipulació amb elements naturals i dels jocs d'aigua.
- 

# L'ÉQUIP EDUCATIU



L'equip estarà format preferentment per l'equip d'educadores de suport de l'escola bressol.

La ràtio és un educador/a per cada 8 infants, regulat pel Decret 267/2016.

Es farà una reunió informativa prèvia a l'inici del Bressol d'estiu amb l'equip que portarà a terme l'activitat. A la reunió es rebrà informació:

- Grups i educador/a referent
- Propostes diàries (programació)
- Material cal portar

**Servei de CUINA PRÒPIA a l'escola  
(S'ofereix continuïtat a l'empresa de cuina,  
mateix menú)**



# **PREINSCRIPCIÓ ONLINE BRESSOL D'ESTIU**



La preinscripció del bressol comença el 23 d'abril, a la web de la Campanya de Vacances d'Estiu 2022 de l'Ajuntament: [https://www.barcelona.cat/vacances/es/detall/bressol-d-estiu-per-a-infants-d-1-a-3-anys-a-l-ebm-els-tres-tombs\\_99400488077.html](https://www.barcelona.cat/vacances/es/detall/bressol-d-estiu-per-a-infants-d-1-a-3-anys-a-l-ebm-els-tres-tombs_99400488077.html)

A l'enllaç adjunt, el dia 23 d'abril hi haurà habilitat un botó "PREINSCRIPCIÓ ONLINE" perquè pugueu fer la preinscripció del bressol d'estiu.

**PER FORMALITZAR L'INSCRIPCIÓ AL BRESSOL ES FA PRESENCIALMENT A L'ESCOLA**

El dia 26/ABRIL en horari de 9 a 10:30 i 15:30 a 17h.

Aquest dia cal portar la FITXA D'INSCRIPCIÓ (adjunta)+ DOCUMENTACIÓ DE L'INFANT

# DOCUMENTACIÓ

Per formalitzar l'inscripció al bressol i allargament, cal entregar la fitxa d'inscripció complimentada i la documentació de l'infant:

- FOTOCÒPIA DNI MARE i/o PARE o TUTOR
- FOTOCÒPIA TARGETA SANITÀRIA i LLIBRE DE VACUNES
- FOTO DEL NEN/A (potser original/ fotocòpia)
- TRANSFERENCIA (1JUNY) Termini per fer l'ingrés el 1 de juny.

Podeu fer l'ingrés abans de la inscripció i presentar el comprovant el mateix dia juntament amb tota la documentació o bé fer l'ingrés durant el mes de maig. En aquest cas cal enviar el comprovant per correu a: [bressolfutur@gmail.com](mailto:bressolfutur@gmail.com)

BBVA / IBAN: ES17 0182 2372 3202 0162 6711

Indicar el concepte → Nom i cognoms de l'infant + Nom de l'Escola Bressol on es farà l'activitat



# PREUS BRESSOL

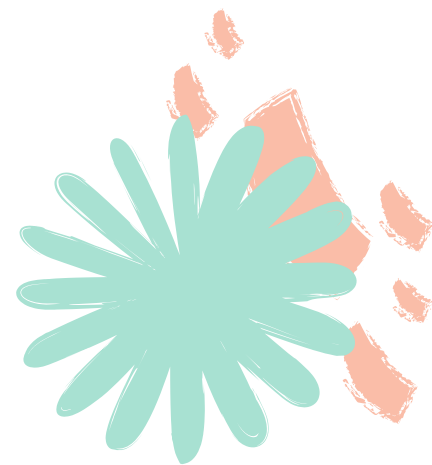

ACTIVITAT	ACOLLIDA 8 a 9h	MATÍ 9 a 12h (sense dinar)	COMPLET 9-17h (dinar i berenar inclòs)
<b>BRESSOL</b> Preu per QUINZENA (18 al 29 juliol) (2 al 12 d'agost)	50€	160€	300€
<b>BRESSOL</b> Preu per SETMANES (juliol, agost)	30€	82€	165€

**EL PREU DE L'ALLARGAMENT DE JULIOL SON 85€  
(QUINZENA de 15 a 17H)  
DEL 1 AL 15 DE JULIOL INCLÒS BERENAR**



# BEQUES BRESSOL



Possibilitat de sol·licitar ajudes econòmiques, adjudicades segon barems per renda familiar. L'ajuda es pot sol·licitar una vegada feta l'inscripció presencial a la bressol d'estiu.

Per fer la sol·licitud d'ajuda es imprescindible indicar a la fitxa d'inscripció el codi IDALU de l'infant. L'IDALU es l'identificador de l'almuno/a per tota la vida acadèmica, podeu demanar-ho a l'EBM.

Amb aquest IDALU nosaltres generarem un PIN per cada infant que demani beca. El PIN us ho enviarem per correu electrònic per tal que pugueu sol·licitar l'ajuda, una vegada feta l'inscripció presencial a l'EBM.

Aquest any la sol·licitud d'ajuda es fa per l'Oficina virtual de Tràmits i l'enllaç per demanar l'ajuda estarà operatiu a partir del 23 d'abril fins al 23 de maig :

<https://seuelectronica.ajuntament.barcelona.cat/oficinavirtual/ca/tramit/20220001521>





Una vegada atorgada l'ajuda, per fer el pagament es calcula la diferència entre el preu del bressol menys la quantitat atorgada, aquesta quantitat s'haurà d'ingressar a l'entitat, durant la primera setmana de juny.

Com a novetat aquest any, si us han atorgat l'ajuda econòmica pel bressol, rebreu un SMS amb un enllaç un cop iniciat el bressol. Per verificar la participació a l'activitat és molt important que valideu aquest SMS perquè es pugui concedir l'ajuda ("aquest SMS substitueix la signatura manual de l'any passat).

A la web de la campanya podeu ampliar l'info de les beques:  
<https://www.barcelona.cat/vacances/es/ayudas-a-las-familias>

## CONTACTO

Rosa Alconchel

bressolfutur@gmail.com

690 214 377 (matí)

FUTUR I COMPROMÍS AMB L'EDUCACIÓ



# POLÍTICA DEVOLUCIONS

Futur i Compromís es reserva el dret d'anul·lar qualsevol activitat si el nombre d'infants inscrits no arriba al mínim establert. En cas d'anul·lació d'algun/s servei/s es retornarà el 100% de l'import abonat mitjançant transferència bancària.

## Serveis mínims

- Bressol (24 infants per setmana)
- Acollida durant el bressol (5 infants)
- Allargament (15 infants / mínim 5 infants per aula) segons les restriccions establertes de mantenir grups bombolla

Les famílies també podeu notificar anul·lacions, amb 1 mes d'antelació es retornarà el 100% de l'import abonat, amb 15 dies d'antelació abans de l'inici de l'activitat, es retornarà el 50% de l'import. Podeu consultar la política de cancel·lació a la web de la campanya a l'apartat anul·lacions.

Per les anul·lacions i/o baixes notificades durant els 15 dies abans de l'inici del casal o durant el desenvolupament d'aquest, per cap motiu, es retornarà cap import.



US HI  
ESPEREM!